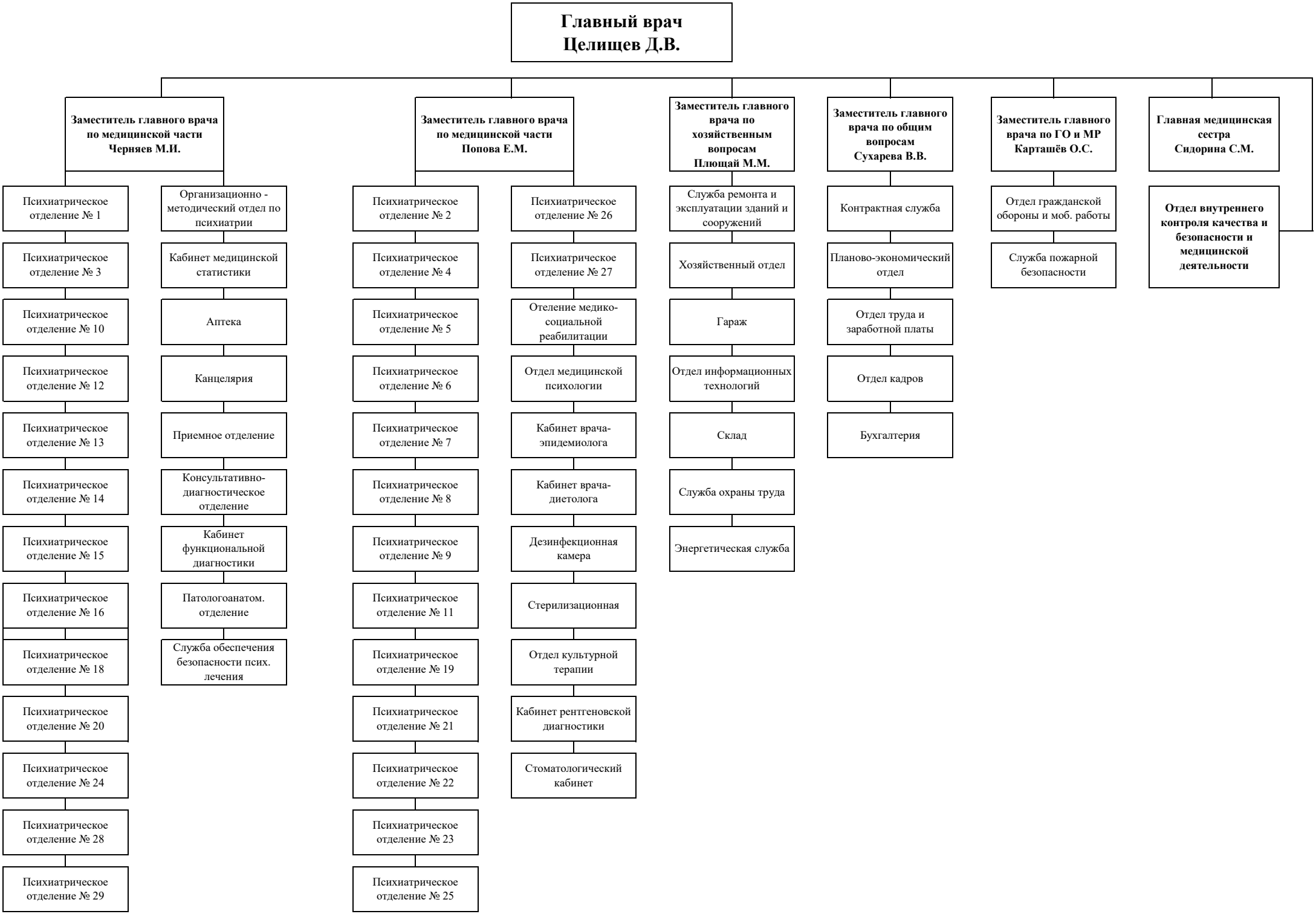
Главный врач
Целищев Д.В.
Заместитель главного врача по медицинской части
Черняев М.И.
Психиатрическое отделение № 1
Психиатрическое отделение № 3
Психиатрическое отделение № 10
Психиатрическое отделение № 12
Психиатрическое отделение № 13
Психиатрическое отделение № 14
Психиатрическое отделение № 15
Психиатрическое отделение № 16
Психиатрическое отделение № 18
Психиатрическое отделение № 20
Психиатрическое отделение № 24
Психиатрическое отделение № 28
Психиатрическое отделение № 29
Организационно - методический отдел по психиатрии
Кабинет медицинской статистики
Аптека
Канцелярия
Приемное отделение
Консультативно-диагностическое отделение
Кабинет функциональной диагностики
Патологоанатом. отделение
Служба обеспечения безопасности псих. лечения
Заместитель главного врача по медицинской части
Попова Е.М.
Психиатрическое отделение № 2
Психиатрическое отделение № 4
Психиатрическое отделение № 5
Психиатрическое отделение № 6
Психиатрическое отделение № 7
Психиатрическое отделение № 8
Психиатрическое отделение № 9
Психиатрическое отделение № 11
Психиатрическое отделение № 19
Психиатрическое отделение № 21
Психиатрическое отделение № 22
Психиатрическое отделение № 23
Психиатрическое отделение № 25
Психиатрическое отделение № 26
Психиатрическое отделение № 27
Отеление медико-социальной реабилитации
Отдел медицинской психологии
Кабинет врача-эпидемиолога
Кабинет врача-диетолога
Дезинфекционная камера
Стерилизационная
Отдел культурной терапии
Кабинет рентгеновской диагностики
Стоматологический кабинет
Заместитель главного врача по хозяйственным вопросам
Плющай М.М.
Служба ремонта и эксплуатации зданий и сооружений
Хозяйственный отдел
Гараж
Отдел информационных технологий
Склад
Служба охраны труда
Энергетическая служба
Заместитель главного врача по общим вопросам
Сухарева В.В.
Контрактная служба
Планово-экономический отдел
Отдел труда и заработной платы
Отдел кадров
Бухгалтерия
Заместитель главного врача по ГО и МР
Карташёв О.С.
Отдел гражданской обороны и моб. работы
Служба пожарной безопасности
Главная медицинская сестра
Сидорина С.М.
Отдел внутреннего контроля качества и безопасности и медицинской деятельности